

AVVISO DI SELEZIONE ESTERNA, PER TITOLI ED ESAMI, PER L'ASSUNZIONE, A TEMPO PIENO ED INDETERMINATO, DI N. 9 LAUREATI IN INGEGNERIA PER POSIZIONI DI ASSISTENTE SPECIALISTA TECNICO IN AMBITO MANUTENZIONE LINEE METROPOLITANE E FUNICOLARI, INQUADRAMENTO AL PARAMETRO 193 DEL CCNL AUTOFERROTRANVIERI - AREA PROFESSIONALE 2^a - AREA OPERATIVA AMMINISTRAZIONE E SERVIZI

CONVOCAZIONE AMMESSI ALLA PROVA SCRITTA

Si comunica che è stato pubblicato l'elenco dei candidati ammessi alla prova scritta relativa alla selezione per l'assunzione, a tempo pieno ed indeterminato, di n. 9 laureati in Ingegneria per posizioni di Assistente Specialista Tecnico in ambito Manutenzione Linee Metropolitane e Funicolari, inquadramento al parametro 193 del CCNL autoferrotranvieri - Area Professionale 2^a - Area Operativa Amministrazione e Servizi.

A seguito della ricezione della documentazione ricevuta dai candidati, viene pubblicato l'elenco dei candidati ammessi e non ammessi all'iter selettivo (Allegato A), e delle convocazioni alla prova scritta (Allegato B), di cui si prega di prendere visione.

Le prove scritte si svolgeranno **in presenza** presso **TIEMPO BUSINESS CENTER - Centro Direzionale - Isola E5 - Scala A 80143 Napoli (NA)**, nel giorno **29/09/2023**, negli orari indicati nell'Allegato B in corrispondenza del proprio ID Domanda. L'ID Domanda di trova nella ricevuta della domanda di partecipazione in corrispondenza del "Numero di ordine attribuito alla domanda".

I candidati convocati dovranno presentarsi nella data e nell'orario indicati nella convocazione muniti di documento di riconoscimento in corso di validità.

La mancata presentazione presso la sede della prova, nella data e ora stabilite dal relativo avviso, anche in caso di impedimento dovuto a causa di forza maggiore, comporterà l'esclusione dalla selezione ed i candidati saranno considerati rinunciatari.

La prova scritta consisterà in un accertamento del grado di conoscenza delle materie caratteristiche dello specifico profilo professionale da assumere (rif. *Art. 3 dell'Avviso di Selezione*, per singoli codici di selezione, al quale si rinvia).

Ciascuna prova scritta sarà costituita da un questionario composto da n. 10 quesiti a risposta multipla con tre opzioni di risposta e 2 domande a risposta libera in forma sintetica, a carattere tecnico professionale.

Il tempo per lo svolgimento della prova è pari a 90 minuti, ma si richiede disponibilità di tempo di almeno due ore a partire dall'orario di convocazione indicato nella tabella di convocazione.

Alla prova scritta verrà attribuito un punteggio massimo di **30** (trenta) punti.

La prova scritta si intende superata con un punteggio non inferiore a 18 punti su 30.



Ai fini della partecipazione alla prova i candidati devono prendere visione dell'allegato documento "Istruzioni per lo svolgimento della selezione indetta da ANM S.p.A."

Napoli, 15/09/2023

Il Responsabile del Progetto
*Dirigente Human Resources and People
Development*
Avv. Ilaria Palmiero



AVVISO DI SELEZIONE ESTERNA, PER TITOLI ED ESAMI, PER L'ASSUNZIONE, A TEMPO PIENO ED INDETERMINATO, DI N. 9 LAUREATI IN INGEGNERIA PER POSIZIONI DI ASSISTENTE SPECIALISTA TECNICO IN AMBITO MANUTENZIONE LINEE METROPOLITANE E FUNICOLARI, INQUADRAMENTO AL PARAMETRO 193 DEL CCNL AUTOFERROTRANVIARI - AREA PROFESSIONALE 2^a - AREA OPERATIVA AMMINISTRAZIONE E SERVIZI

Allegato A

Elenco stato candidature - in ordine di ID Domanda

L'ID Domanda di trova nella ricevuta della domanda di partecipazione in corrispondenza del "Numero di ordine attribuito alla domanda".

Profilo	ID Domanda	Stato
ANM01	57677	Ammesso con riserva
ANM01	57689	Ammesso con riserva
ANM01	57697	Ammesso con riserva
ANM01	576101	Non Ammesso
ANM01	576105	Ammesso con riserva
ANM01	576109	Ammesso con riserva
ANM01	576113	Ammesso con riserva
ANM01	576117	Ammesso con riserva
ANM01	576121	Ammesso con riserva
ANM01	576129	Ammesso con riserva
ANM01	576134	Ammesso con riserva

Profilo	ID Domanda	Stato
ANM02	576252	Ammesso con riserva
ANM02	576264	Ammesso con riserva
ANM02	576268	Ammesso con riserva
ANM02	576272	Non Ammesso
ANM02	576276	Ammesso con riserva

Profilo	ID Domanda	Stato
ANM03	576330	Ammesso con riserva
ANM03	576334	Ammesso con riserva
ANM03	576338	Ammesso con riserva
ANM03	576344	Ammesso con riserva
ANM03	576350	Ammesso con riserva
ANM03	576354	Non Ammesso



Profilo	ID Domanda	Stato
ANM04	576431	Ammesso con riserva
ANM04	576435	Non Ammesso
ANM04	576439	Ammesso con riserva
ANM04	576443	Non Ammesso
ANM04	576447	Ammesso con riserva

Profilo	ID Domanda	Stato
ANM05	576532	Ammesso con riserva
ANM05	576540	Ammesso con riserva
ANM05	576544	Ammesso con riserva
ANM05	576587	Ammesso con riserva
ANM05	576599	Ammesso con riserva
ANM05	5765103	Ammesso con riserva
ANM05	5765107	Ammesso con riserva
ANM05	5765115	Ammesso con riserva
ANM05	5765119	Ammesso con riserva
ANM05	5765123	Non ammesso
ANM05	5765137	Ammesso con riserva
ANM05	5765141	Ammesso con riserva
ANM05	5765145	Ammesso con riserva
ANM05	5765149	Ammesso con riserva
ANM05	5765153	Ammesso con riserva
ANM05	5765159	Ammesso con riserva



AVVISO DI SELEZIONE ESTERNA, PER TITOLI ED ESAMI, PER L'ASSUNZIONE, A TEMPO PIENO ED INDETERMINATO, DI N. 9 LAUREATI IN INGEGNERIA PER POSIZIONI DI ASSISTENTE SPECIALISTA TECNICO IN AMBITO MANUTENZIONE LINEE METROPOLITANE E FUNICOLARI, INQUADRAMENTO AL PARAMETRO 193 DEL CCNL AUTOFERROTRANVIARI - AREA PROFESSIONALE 2^a - AREA OPERATIVA AMMINISTRAZIONE E SERVIZI

Allegato B

Elenco Convocazioni Prova Scritta - in ordine di ID Domanda

Le prove scritte si svolgeranno in presenza presso **TIEMPO BUSINESS CENTER - Centro Direzionale - Isola E5 - Scala A 80143 Napoli (NA)**, nel giorno **29/09/2023**, negli orari indicati di in corrispondenza del proprio ID Domanda.

L'ID Domanda di trova nella ricevuta della domanda di partecipazione in corrispondenza del "Numero di ordine attribuito alla domanda".

Il tempo per lo svolgimento della prova è pari a 90 minuti, ma si richiede disponibilità di tempo di almeno due ore a partire dall'orario di convocazione indicato nella tabella di convocazione.

Profilo	ID Domanda	SESSIONE	ORARIO
ANM01	57677	SESSIONE 2	11:30
ANM01	57689	SESSIONE 2	11:30
ANM01	57697	SESSIONE 2	11:30
ANM01	576105	SESSIONE 2	11:30
ANM01	576109	SESSIONE 2	11:30
ANM01	576113	SESSIONE 2	11:30
ANM01	576117	SESSIONE 2	11:30
ANM01	576121	SESSIONE 2	11:30
ANM01	576129	SESSIONE 2	11:30
ANM01	576134	SESSIONE 2	11:30

Profilo	ID Domanda	SESSIONE	ORARIO
ANM02	576252	SESSIONE 2	11:30
ANM02	576264	SESSIONE 2	11:30
ANM02	576268	SESSIONE 2	11:30
ANM02	576276	SESSIONE 2	11:30



Profilo	ID Domanda	SESSIONE	ORARIO
ANM03	576330	SESSIONE 2	11:30
ANM03	576334	SESSIONE 2	11:30
ANM03	576338	SESSIONE 2	11:30
ANM03	576344	SESSIONE 2	11:30
ANM03	576350	SESSIONE 2	11:30

Profilo	ID Domanda	SESSIONE	ORARIO
ANM04	576431	SESSIONE 3	15:00
ANM04	576439	SESSIONE 3	15:00
ANM04	576447	SESSIONE 3	15:00

Profilo	ID Domanda	SESSIONE	ORARIO
ANM05	576532	SESSIONE 1	09:00
ANM05	576540	SESSIONE 1	09:00
ANM05	576544	SESSIONE 1	09:00
ANM05	576587	SESSIONE 1	09:00
ANM05	576599	SESSIONE 1	09:00
ANM05	5765103	SESSIONE 1	09:00
ANM05	5765107	SESSIONE 1	09:00
ANM05	5765115	SESSIONE 1	09:00
ANM05	5765119	SESSIONE 1	09:00
ANM05	5765137	SESSIONE 1	09:00
ANM05	5765141	SESSIONE 1	09:00
ANM05	5765145	SESSIONE 1	09:00
ANM05	5765149	SESSIONE 1	09:00
ANM05	5765153	SESSIONE 1	09:00
ANM05	5765159	SESSIONE 1	09:00

ISTRUZIONI PER LO SVOLGIMENTO DELLA SELEZIONE INDETTA DA ANM SPA

BUONGIORNO E BENVENUTI, LEGGERE ATTENTAMENTE IL PRESENTE FOGLIO PRIMA DI EFFETTUARE QUALSIASI OPERAZIONE

All'ingresso a ciascun candidato è stato consegnato:

- ❖ Il presente **FOGLIO ISTRUZIONI**
- ❖ Un **CARTELLINO DI IDENTIFICAZIONE** con i vostri dati
- ❖ Una **PENNA** (che è l'unica che va usata e nel caso non funzionasse richiederne la sostituzione)
- ❖ Una coppia di **CODICI A BARRE** autoadesivi
- ❖ Un **FOGLIO RISPOSTE**

Nel caso vi mancasse uno o più degli elementi sopra elencati segnalatelo al personale d'aula alzando la mano. Non sarà possibile ottenere duplicati dei predetti materiali se non per difetti di origine (attenzione pertanto a non sguaiare, piegare e/o macchiare).

Controllare l'esattezza dei dati anagrafici riportati sul "Cartellino di identificazione" e nel caso si riscontrino errori comunicarlo al personale di assistenza.

Apporre la firma in calce al "Cartellino".

All'ordine staccare un "Codice a barre" ed applicarlo sul Cartellino di identificazione entro il riquadro nel quale è scritto "Apporre il codice a barre in questo spazio".

All'ordine staccare il secondo talloncino ed applicatelo sul "Foglio risposte" nello spazio indicato allo stesso modo.

I due codici sono identici.

In caso di difficoltà, alzare la mano e tenerla alzata fino a quando un addetto all'aula non sarà intervenuto in aiuto. In figura è rappresentata una simulazione delle operazioni sopra elencate:

BANDO

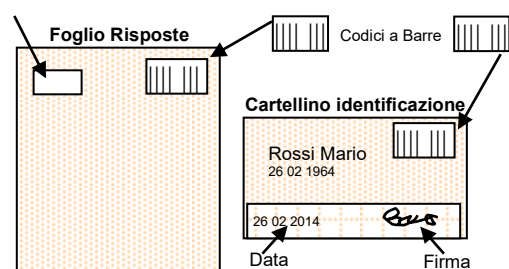

I cartellini di identificazione, completi di data, firma e codice, verranno ritirati dal personale d'aula, contati ed inseriti in un plico unico immediatamente sigillato e controfirmato.

Ciascuna prova scritta sarà costituita da un questionario composto da n. 10 quesiti a risposta multipla con tre opzioni di risposta e 2 domande a risposta a risposta libera in forma sintetica.

Per ogni domanda si deve rispondere rimanendo nello specifico spazio contenuto nel foglio risposte, utilizzando come spazio massimo di 1 foglio per ogni risposta.

Non sono ammesse cancellature, correzioni o abrasioni sulla scheda risposte.

Durante la prova dovranno essere rispettate le seguenti regole, a pena annullamento della prova:

- Nessuno potrà abbandonare l'aula, se non per rinunciare alla selezione, attraverso espresso atto scritto di rinuncia.
- Bisogna osservare il massimo silenzio.
- E' fatto divieto di usare apparecchi elettronici
- I cellulari dovranno essere rigorosamente disabilitati.
- Non si possono consultare testi, appunti o altro.
- Si dovrà restare seduti anche al termine della prova in attesa che il personale ritiri il materiale consegnato.

Allo scadere del tempo previsto, **90 minuti**, sarà dato il segnale di fine prova; allora dovrete rimanere ancora seduti al vostro posto e agevolare il personale d'aula nel ritiro del seguente materiale: Schede risposta e Penna. Tutte le schede risposta, dopo essere state ritirate e contate, verranno inserite in un plico unico sigillato e controfirmato. Terminata tale operazione, solo a seguito di espressa indicazione da parte del personale preposto potrete iniziare il deflusso dall'aula.

PUNTEGGIO:

Le risposte saranno valutate dalla Commissione istituita.

Ogni quesito a risposta a risposta multipla ha un valore di 1 punto. Non è prevista penalizzazione per le risposte multiple, errate od omesse.

Ogni domanda a risposta libera sintetica ha valore di 10 punti.

Verranno convocati alla fase successiva del processo di selezione i candidati che avranno riportato una votazione di almeno 18 punti su un massimo di 30.

Il mancato rispetto delle prescrizioni di cui sopra, così come l'arrecare disturbo al regolare svolgimento della prova, comportano, a norma delle vigenti disposizioni in materia, l'esclusione dalla selezione dei candidati responsabili di tali irregolarità.